



C. NANCY VERONICA ALLENDE DIAZ  
CIUDAD JUÁREZ CHIHUAHUA, 26 DE ENERO 2024

**PRESENTE. –**

Aprovecho la presente para informarle que el Instituto Municipal del Deporte y Cultura Física Cd. Juárez le autoriza el uso del Inmueble Municipal:

**GIMNASIO “ALLENDE”**

**DÍA(S): MARTES 2 DE JULIO DEL 2024**

**HR(S): 08:00 A 22:00 PM**

**EVENTO: “CEREMONIA DE GRADUACION”**

- Este permiso quedara cancelado en el momento en que no se haga el uso debido de la Instalación Deportiva, se viole el Reglamento Interior del Instituto Municipal del Deporte y Cultura Física o se incumpla con lo establecido en este permiso.
  - El responsable se compromete a cumplir con puntualidad los horarios establecidos así como a mantener en condiciones de limpieza el espacio asignado.
  - Cualquier situación que se presente en los horarios estipulados será responsabilidad del interesado, deslindando al Instituto de cualquier responsabilidad.
  - Cualquier daño o desperfecto que sufra el inmueble durante el horario solicitado, será cubierto por el responsable del permiso.
  - En caso de requerir las instalaciones para eventos especiales, este Instituto le notificará al Responsable, quien entiende y acepta que en ocasiones suceda lo anterior.
  - El Responsable no podrá introducir productos para venta ni vendedores en el evento.
  - Los usuarios deberán realizar los trámites correspondientes a la naturaleza del evento.
  - Proporcionar utensilios de limpieza (papel, jabón, pìmol etc. Para la limpieza del mismo inmueble).
- Es Responsabilidad de los usuarios cumplir con los protocolos establecidos por la Secretaría de Salud, para la prevención del contagio de COVID -19; en caso de no acatar dichas disposiciones podrán hacerse acreedores a la suspensión definitiva del presente permiso.**

Sin más por el momento, quedo de usted.

**ATENTAMENTE**



**LIC. JUAN CARLOS ESCALANTE SUAREZ**

DIRECTOR DEL INSTITUTO MUNICIPAL DEL DEPORTE Y CULTURA FÍSICA DEL MUNICIPIO DE JUÁREZ, ESTADO DE CHIHUAHUA  
OFICIO 083/2024



**CARTA RESPONSIVA**

Es responsabilidad del C. NANCY VERONICA ALLENDE DIAZ. que conformen la instalación de **GIMNASIO MUNICIPAL "IGNASIO ALLENDE"**

Las instalaciones del gimnasio/estadio/parque son aptas para ser utilizadas en actividades meramente deportivas y por quienes porten ropa y calzado adecuado. En caso de que se efectúe y/o lleve a cabo algún evento no propio de un gimnasio/estadio/parque que conlleve al uso de piezas, materiales, instrumentos o cualquier objeto que pueda dañar el inmueble, el responsable (firmante) se compromete al pago y/o restauración y/o reposición de cualquier objeto y/o daño causado en el equipo y/o instalaciones deportivas prestadas, que se verifique durante el desarrollo del evento y/o actividad realizada por el abajo firmante.

Manifiesto además que conozco los riesgos que implica la práctica y participación de la actividad para los cuales se solicitó la autorización del uso de la mencionada instalación deportiva, por lo que en este acto deslindo de toda responsabilidad civil y penal al **INSTITUTO MUNICIPAL DEL DEPORTE Y CULTURA FÍSICA DEL MUNICIPIO DE JUÁREZ, ESTADO DE CHIHUAHUA** de cualquier situación que pudiese suscitarse con motivo de la realización de las actividades dentro de la instalación deportiva ubicada en **15 DE SEPTIEMBRE Y 30 DE OCTUBRE, COL. ALLENDE**, así como de cualquier tipo de enfermedad, lesiones, daños o cualquier accidente que puedan sufrir toda persona asistente a las sesiones, sea instructor, auxiliar, padre o alumno como resultado del desarrollo de dichas actividades y/o por cualquier otro motivo.

Sin más por el momento, me es grato quedar de usted.



**C. NANCY VERONICA ALLENDE DIAZ.**

**TELEFONO : 656 707 18 21**

RECIBIDO

12 ENE 2024



11/01/24  
*[Handwritten signature]*

(656 707 1821)

AADN840219SL4

PROFRA. NANCY VERONICA ALLANDE DIAZ

DIRECTORA

ATTE.

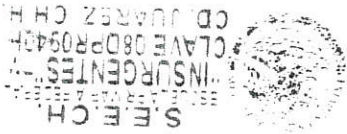

Sin otro asunto que tratar y quedando a sus respetables órdenes, espero su pronta y favorable respuesta a tal solicitud.

La que suscribe Directora de la escuela primaria "INSURGENTES" T.M. instalaciones del gimnasio "Allende" para realizar la ceremonia de graduación escolar el día que destinen viable entre el 01 y el 05 de Julio del año en curso, pues nuestras instalaciones escolares son pequeñas y no se cuenta con un espacio óptimo donde las y los alumnos, así como sus respectivas familias, cuenten con mayor espacio y se protejan de mejor manera de las inclemencias del clima que aquejan a nuestra ciudad en verano.

C. JUAN CARLOS ESCALANTE  
Director del Instituto Municipal del Deporte  
P R E S E N T E.-

Cd. Juárez, Chih., a 11 de enero de 2024.

#083

FOLIO No. 008
NOMBRE: Nancy Veronica Allande
DEPENDENCIA: SEECH
TELEFONO: 656 707-1821
E-MAIL: Solicita Gimnasio
ASUNTO: Allende



IDMEX2000392316<<1706000840771  
8402194M2912316MEX<04<<29387<6  
ALLANDE<DIAZ<<NANCY<VERONICA<

SECRETARÍA DE ELECTORAL  
INSTITUTO NACIONAL  
ALFONSO  
2019

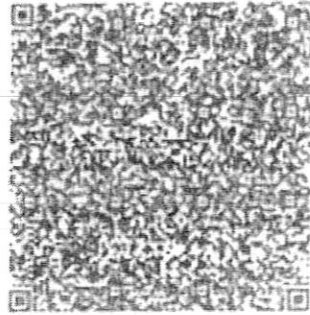
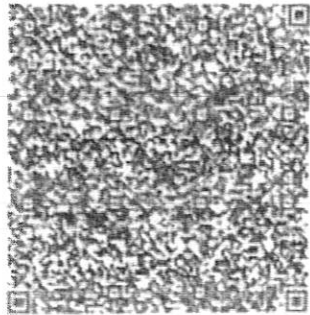

INE



SEXO M

NOMBRE  
ALLANDE  
DIAZ  
NANCY VERONICA  
DOMICILIO  
C VIA MESSINA 2615  
FRACC CANTO DE CALABRIA 32546  
JUAREZ CHIH.  
CLAVE DE ELECTOR ALDZNNR4021908M100  
CURP  
AADNB40219MCHLZND00  
FECHA DE NACIMIENTO  
19/02/1984  
SECCION  
1706  
VIGENCIA  
2019 - 2029  
AÑO DE REGISTRO  
2002 04



INSTITUTO NACIONAL ELECTORAL  
CREDENCIAL PARA VOTAR

MEXICO



Identificación Nacional de Electores