

Area de relleno

Area Utilizable

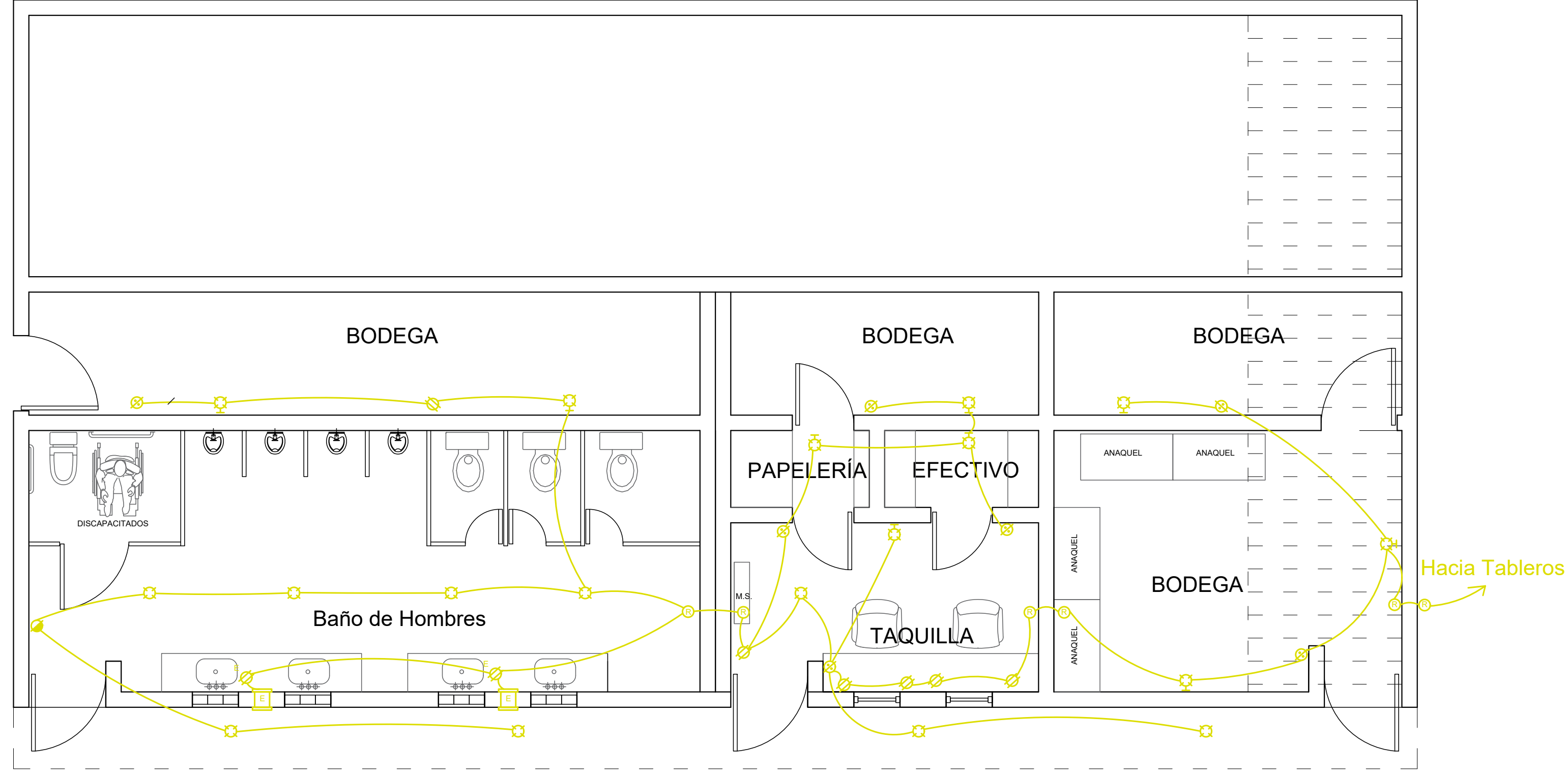

Modulo 1 (Baño de Hombre, Taquilla y Bodega)

Simbología	
	Salida de techo para lampara
	Caja registro para interconexion
	Salida apagador y/o detector de movimiento h=2.40m
	Salida para contacto en muro
	Contacto para extractor de aire h=2.40m
	Interruptor sencillo
	Extractor tubular 1100 CFM
	Salida en muro para lampara

Hacia Tableros

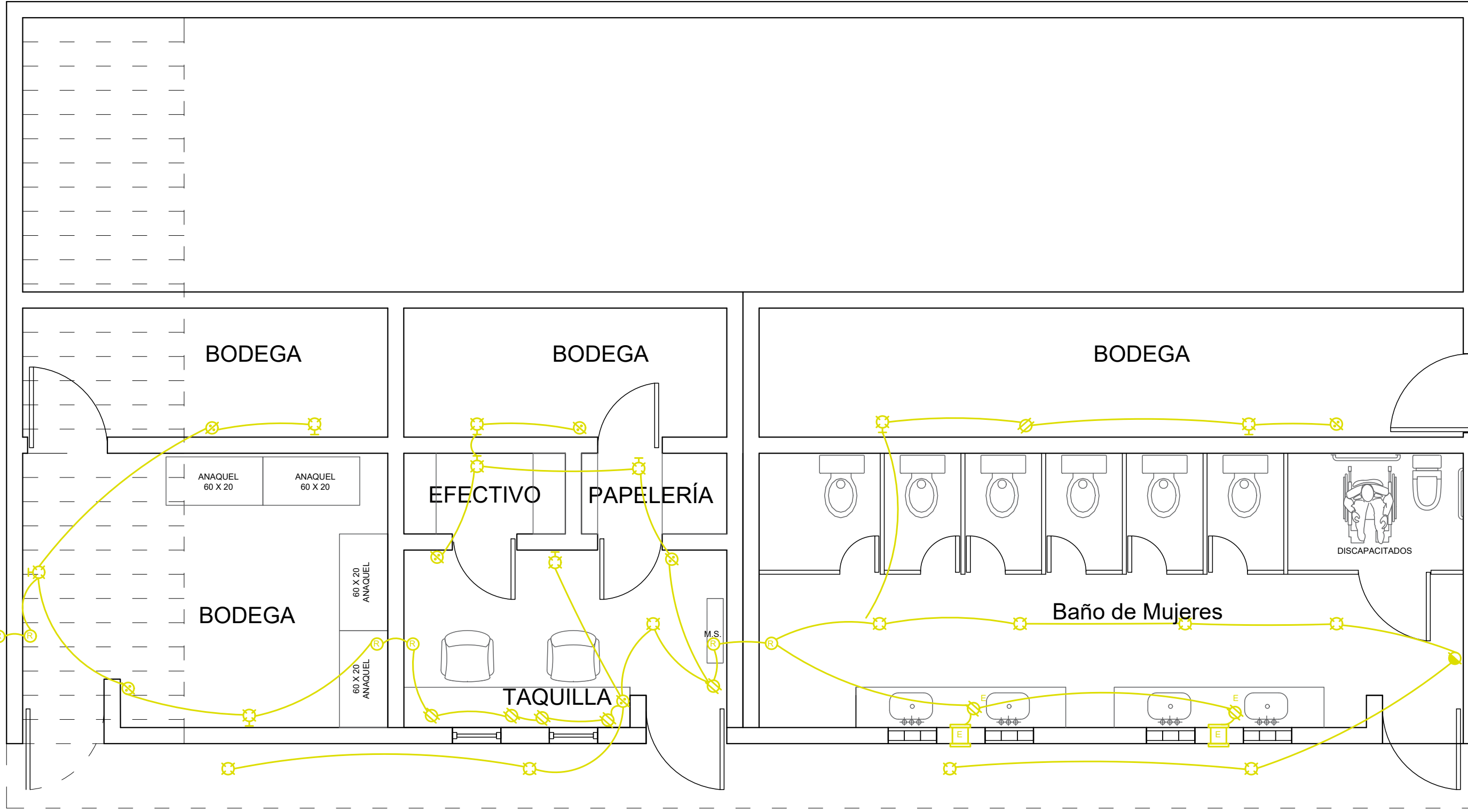

Modulo 2 (Baño de Mujeres, Taquilla y Bodega)

Area de relleno

Area Utilizable



PROYECTO
Arena de Rodeo

Tramo:
Ave Lote Bravo,
y Calle Soneto 156

HEROICA
**CIUDAD
JUÁREZ**



Gobierno Municipal 2021-2024

Presidente Municipal
Lic. Cruz Pérez Cuellar

Director General
Lic. Juan Carlos Escalante Suarez

Sub - Direccion Técnica de Proyectos
Arq. Armando Gonzalez Vazquez del Mercado

Proyecto
IMDEJ

Dibujo
Arq. Pedro I. Cardenas Melendez

EI 02

Ubicacion
Fracc. Parajes de San Isidro

Plano de
Planta Arquitectonica (Electrico)

Escala:
Indicada
Acotación:
Metros
Mayo 2022