

Modulo 1 (Baño de Hombre, Taquilla y Bodega)

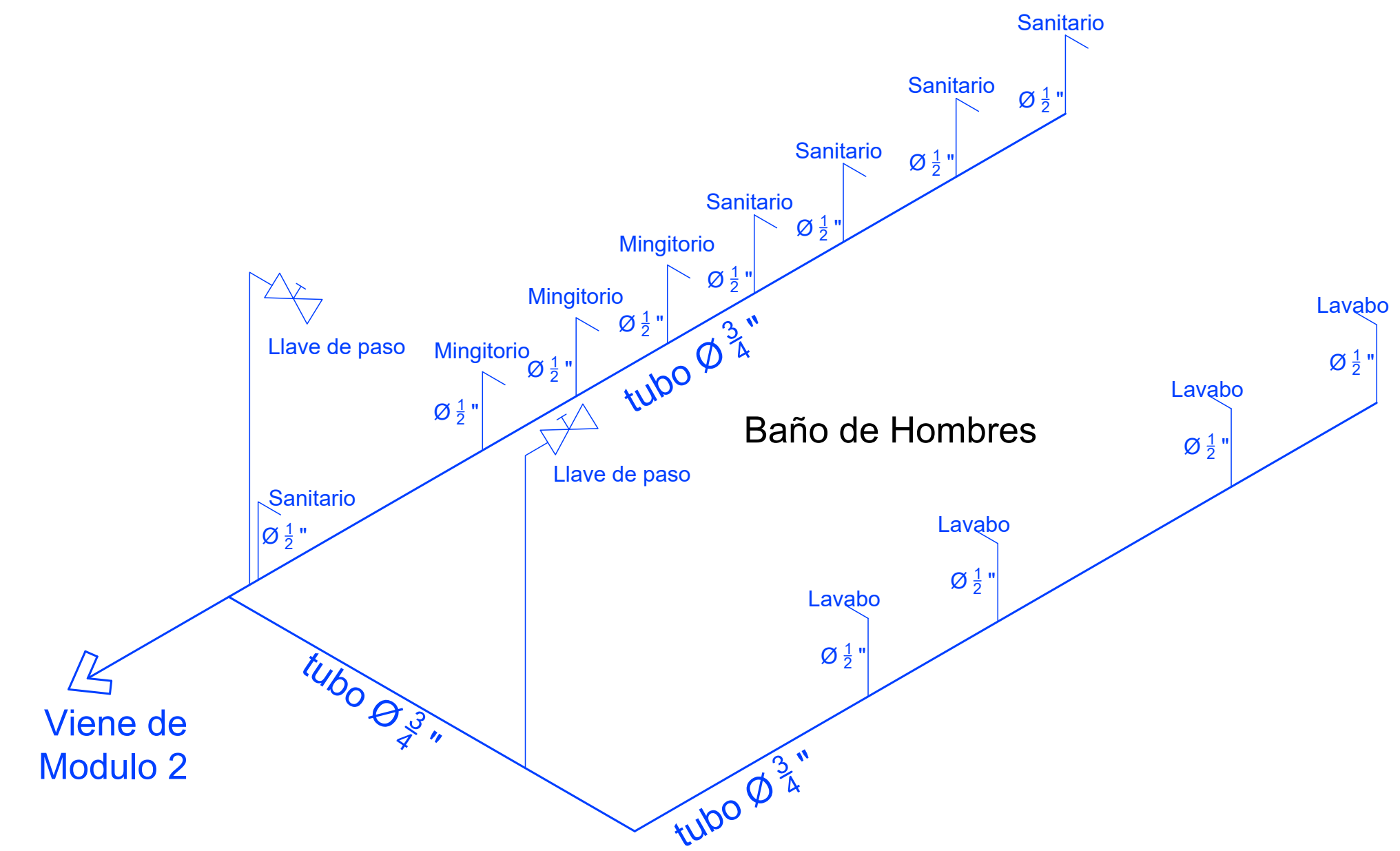

Modulo 1 (Baño de Hombre, Taquilla y Bodega)  
Isometrico Instalacion Hidraulica

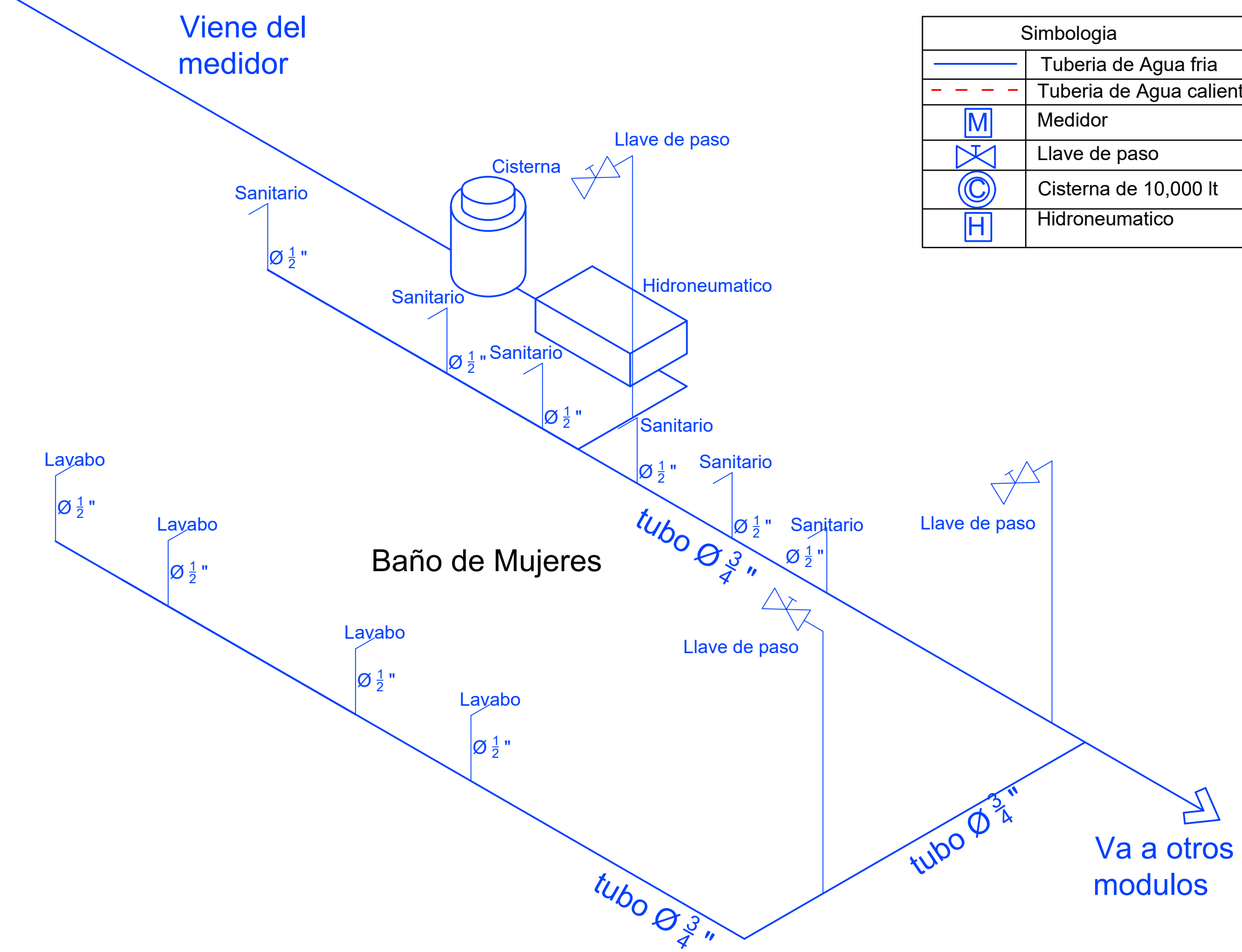

Modulo 2 (Baño de Mujeres, Taquilla y Bodega)  
Isometrico Instalacion Hidraulica

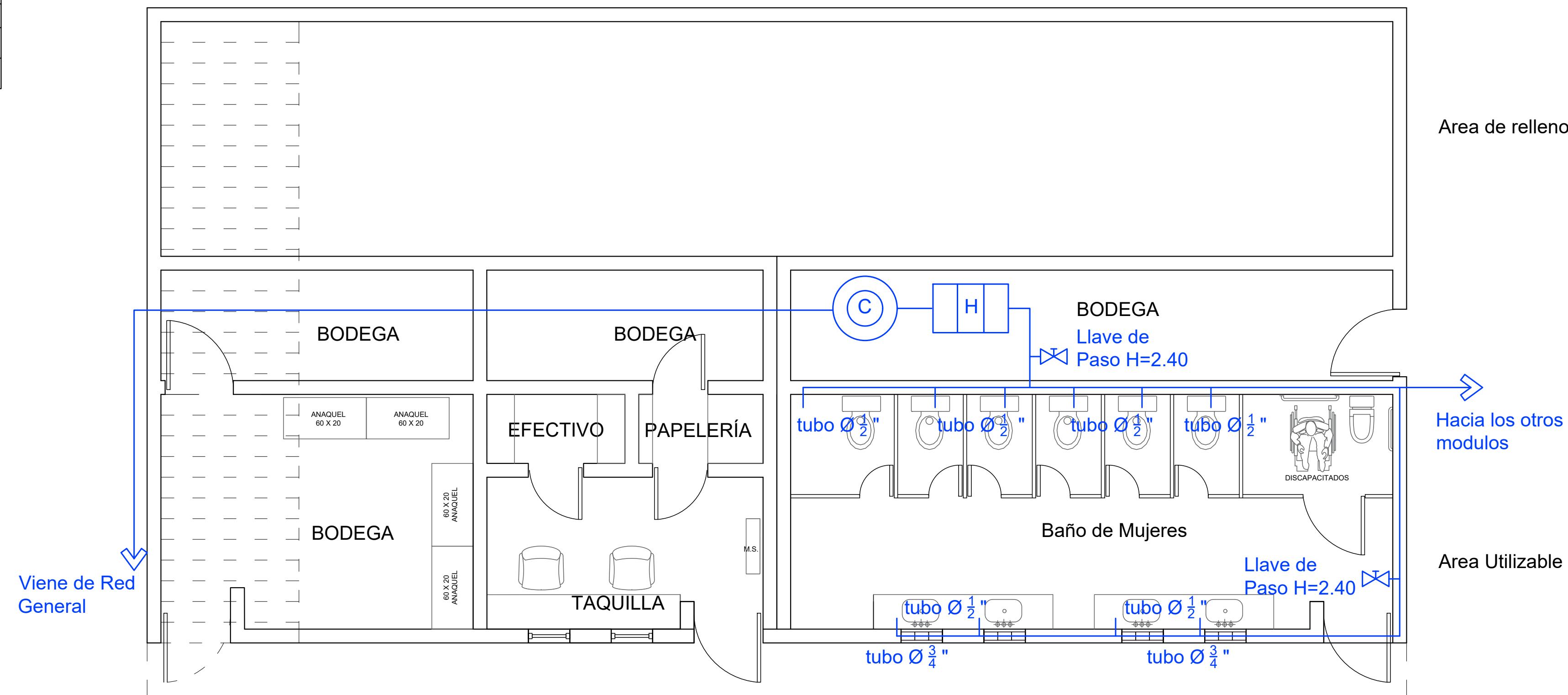

Modulo 2 (Baño de Mujeres, Taquilla y Bodega)

**Hi 01**  
Ubicacion  
**Fracc. Parajes de San Isidro**  
Plano de  
**Planta Arquitectonica (Hidraulico)**  
Escala: Indicada  
Acotación: Metros  
Mayo 2022

Presidente Municipal  
**Lic. Cruz Pérez Cuellar**  
Director General  
**Lic. Juan Carlos Escalante Suarez**  
Sub - Direccion Tecnica de Proyectos  
**Arq. Armando Gonzalez Vazquez del Mercado**  
Dibujo  
**Arq. Pedro I. Cardenas Melendez**  
Proyecto  
**IMDEJ**

**IMDEJ**  
INSTITUCION MUNICIPAL DEL DISTRITO Y CULTURA PSICOLÓGICA DEL MUNICIPIO DE JUÁREZ  
PROYECTO  
**Arena de Rodeo**  
Tramo:  
Ave Lote Bravo,  
y Calle Soneto 156

HEROICA  
**CIUDAD JUÁREZ**  
Gobierno Municipal 2021-2024